

A++



1-3

Wiltonstraat
3905 KW VEENENDAAL

KANTOORRUIMTE
TE HUUR
prijs op aanvraag





Kenmerken



Totale oppervlakte	840 m ²
Parkeren	op eigen terrein
Ligging	Bedrijventerrein

Kennismaking

met Wiltonstraat 1 -3

Royale kantoorruimte op een perfecte locatie aan de doorgaande weg De Grote Beer!

Op bedrijventerrein De Compagnie bevindt zich dit zelfstandige kantoorgebouw. De ruimte heeft op de begane grond 210 m² kantoorruimte en op de eerste verdieping vind je circa 630 m² aan kantoorruimte. Het pand is representatief afgewerkt. Door de hoeveelheid glaswerk is de entree een echte eyecatcher. Het pand heeft ook ruim voldoende parkeerplaatsen op eigen terrein. Word jij de nieuwe eigenaar?

Bedrijventerrein De Compagnie heeft een leuke mix van allerlei bedrijven. Via de Grote Beer kom je gemakkelijk op de snelweg A12. Het treinstation Veenendaal-De Klomp is eveneens goed te bereiken. In de directe omgeving zijn diverse MKB en groot zakelijke bedrijven gevestigd. De mogelijkheid is aanwezig om het pand te splitsen. Daarnaast is het pand ook gedeeltelijk verhuurd. Deze informatie is op aanvraag beschikbaar.

Begane grond:

Via de hoofdentree kom je direct bij de receptie. Zodra je verder door de hal loopt kom je bij alle (kantoor)ruimtes op de begane grond.

Eerste verdieping:

Zodra je met de vaste trapopgang naar de eerste verdieping gaat, kom je gelijk terecht in een royale (kantoor)ruimte.

Daarnaast is er op deze verdieping nog toiletruimten en een moderne keuken.

Het object zal worden opgeleverd in de huidige staat, onder meer voorzien van:

- entree;
- receptie;
- (ingebouwde) verlichtingsarmaturen;
- systeemplafond;
- kamerindeling / scheidingswanden;
- te openen ramen;
- pantry;
- sanitaire voorzieningen;
- verwarming;
- airconditioning;
- vloerbedekking;
- kabelgoten;
- glasvezel;
- alarminstallatie;
- overheaddeur.

Parkeren

Er is ruim voldoende parkeergelegenheid op eigen terrein.

Kantoorruimte:

210 m² BVO op de begane grond.
630 m² BVO op de eerste verdieping.

Huurprijs

Op aanvraag

Energie label

A++.

Aanvaarding

In overleg.

BTW

Er wordt geopteerd voor een BTW belaste verhuur.

Bouwjaar

1995.

Zekerheidsstelling

Bankgarantie of waarborgsom ter grootte van 3 maanden huur.

Plattegronden

De in deze projectinformatie opgenomen tekeningen zijn slechts van indicatieve aard. Hieraan kunnen geen rechten worden ontleend.

Aan onvolkomenheden in de vermelde gegevens, tekeningen en schaal kunnen geen aanspraken worden ontleend. De vermelde informatie is van algemene aard en is niet meer dan een vrijblijvende uitnodiging om in onderhandeling te treden.

































Plattegrond

Fokkerstraat 36 - 36A - Veenendaal
Begane Grond

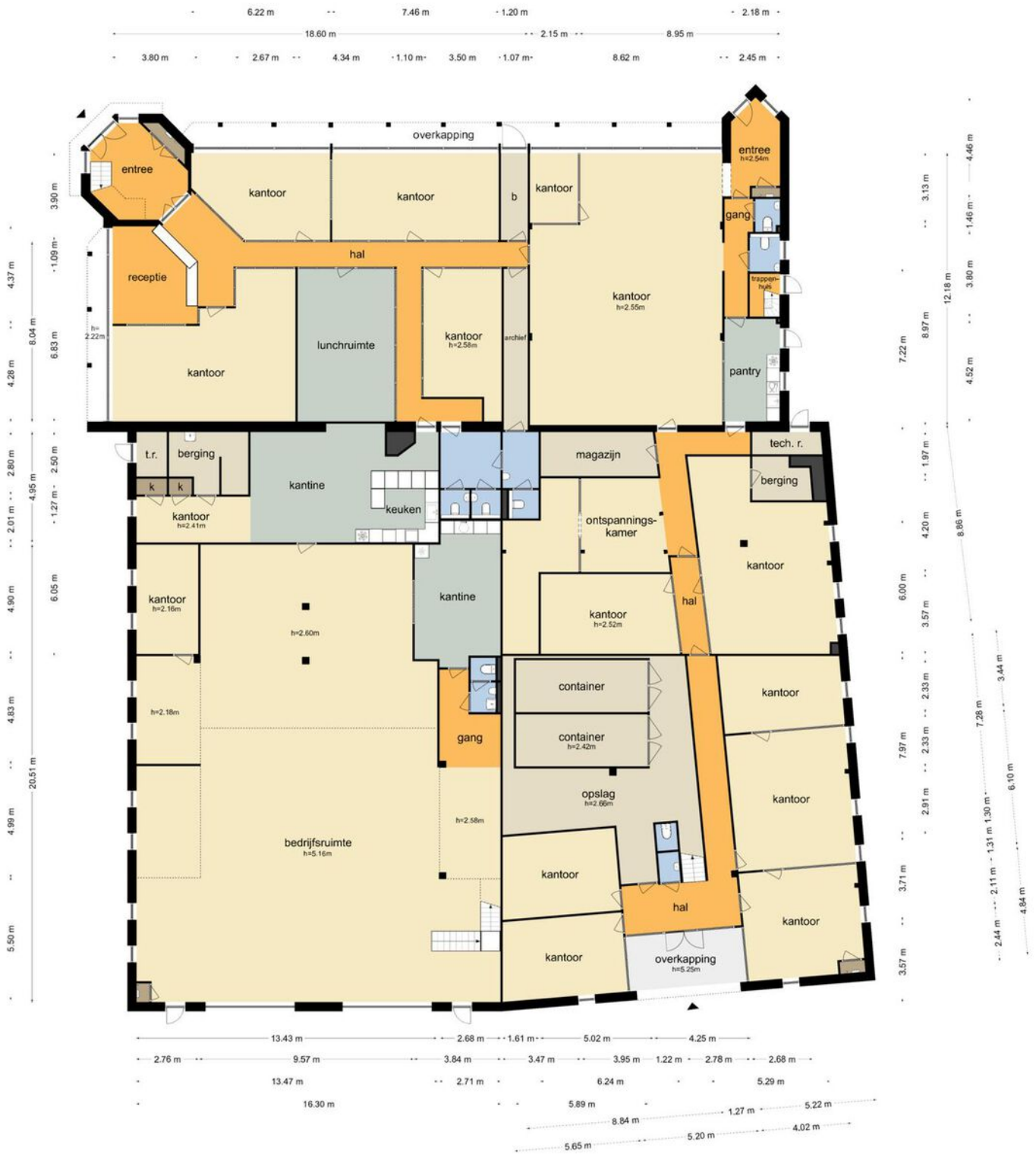

De plattegronden zijn geproduceerd voor promotionele doeleinden en ter indicatie.
Aan de plattegronden kunnen geen rechten worden ontleend.
© www.objecten.nl

Plattegrond

Fokkerstraat 36 - 36A - Veenendaal
Eerste Verdieping



De plattegronden zijn geproduceerd voor promotionele doeleinden en ter indicatie.
Aan de plattegronden kunnen geen rechten worden ontleend.
© www.objecten.nl

Kadastrale kaart



<p>12345 Deze kaart is noordgerichte</p> <p>25 Perceelnummer</p> <p>Huisnummer</p> <p>Vastgezette kadastrale grens</p> <p>Voorlopige kadastrale grens</p> <p>Administratieve kadastrale grens</p> <p>Bebouwing</p> <p>Voor een eensklundend uittreksel, geleverd op 27 juni 2023 De bewaarder van het kadaster en de openbare registers</p>	<p>Schaal 1: 1000</p> <p>Kadastrale gemeente Veenendaal</p> <p>Sectie K</p> <p>Perceel 3518</p> <p>Aan dit uittreksel kunnen geen betrouwbare maten worden ontleend. De Dienst voor het kadaster en de openbare registers behoudt zich de intellectuele eigendomsrechten voor, waaronder het auteursrecht en het databankrecht.</p>	
---	---	---

Locatie van het pand

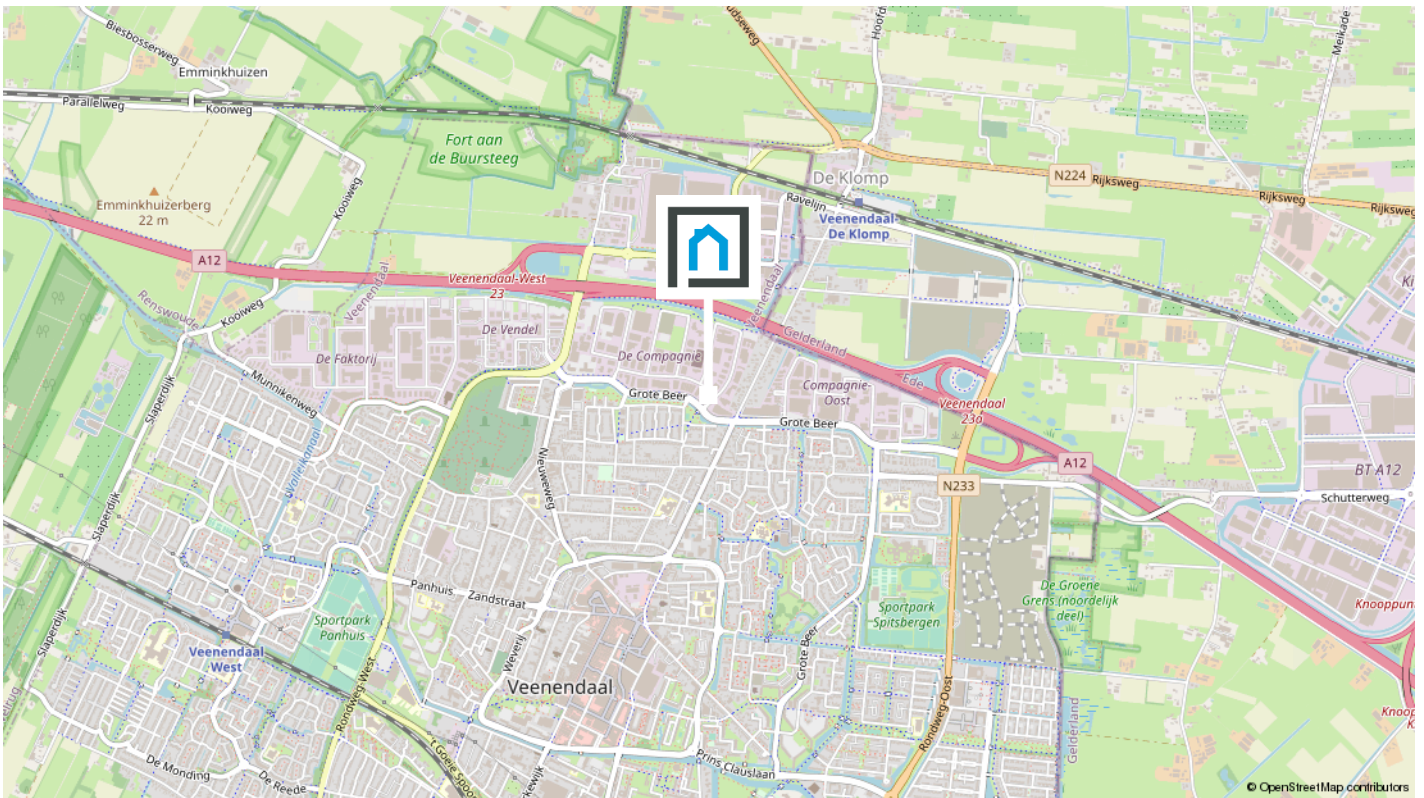

Onderneem jij binnenkort op deze locatie?

De buurt

Bedrijventerrein De Compagnie heeft een leuke mix van allerlei bedrijven. Via de Grote Beer kom je gemakkelijk op de snelweg A12. Het treinstation Veenendaal-De Klomp is eveneens goed te bereiken. In de directe omgeving zijn diverse MKB en groot zakelijke bedrijven gevestigd. De mogelijkheid is aanwezig om het pand te splitsen. Daarnaast is het pand ook gedeeltelijk verhuurd. Deze informatie is op aanvraag beschikbaar.

[Bekijk op de volgende pagina enkele statistieken van de buurt.](#)

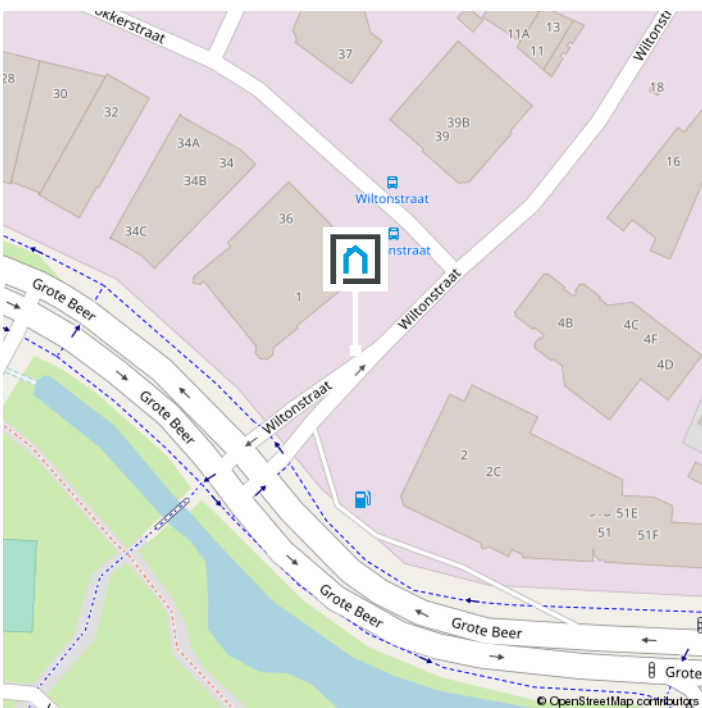

Werken in het mooie Veenendaal

Mooi dorp

Veenendaal is een bruisend dorp met een stads en groen karakter. De binnenstad heeft een groots winkelhart met een divers aanbod aan restaurants en cafés. Daarnaast zijn Theater De Lampegiet, het Filmhuis en de Cultuurfabriek geschikte plekken voor een avondje uit. Veenendaal is een goede uitvalsbasis voor een heerlijke wandeling of fietstocht, want het dorp ligt op de rand van de Utrechtse Heuvelrug.



Groene omgeving

Veenendaal is een dorp, maar voor veel inwoners voelt het als een stad. Mensen begroeten elkaar op straat, maken een praatje, weten wie hun burens zijn en er heerst een hecht gevoel binnen de vele verenigingen en gemeenschappen.

Het dorp heeft in de loop der jaren verschillende prijzen gewonnen. Veenendaal was in 1997 de Groenste stad van Europa, is in 2000 en in 2020 verkozen tot Fietsstad van Nederland, werd in 2004 benoemd tot de groenste dorp van Nederland én won in 2013 de Nationale Citymarketing Award voor middelgrote gemeenten.

De makelaar als poortwachter

Het is je wellicht opgevallen dat wij sinds kort veel vragen stellen. Dit komt doordat de overheid sinds 25 juli 2018 makelaars (eerder waren het vooral banken) de rol van poortwachter heeft gegeven. Voor jou en ons heeft dit de nodige veranderingen en verantwoordelijkheden meegebracht.

Waarom vragen wij wat we vragen?

Op basis van de Wet ter voorkoming van witwassen en financieren van terrorisme (Wwft) moeten wij al onze klanten identificeren en die identiteit verifiëren, dus ook die van jou. Kortom: wij moeten weten met wie wij zaken doen.

Naast het identificeren en verifiëren brengen wij in kaart waar je woont, maar waarom? Dit alles heeft te maken met het feit dat er landen zijn met een verhoogd risico op witwassen en /of financiering van terrorisme. Daarom doen wij dus onderzoek naar waar je woont en leggen dit vast.

Waarom wordt er gevraagd naar de herkomst van gelden?

We zijn er dan nog niet, want hoe ga je de aankoop financieren? Waar komt het geld vandaan? Zo'n vraag zorgt wellicht voor onbegrip bij je, maar helaas zijn wij het verplicht om te achterhalen wat de herkomst is van het geld waarmee je jouw aankoop gaat financieren. Waarom? Omdat we van de wetgever moeten vaststellen dat je met jouw aankoop geen geld wilt witwassen.

Als we dit in kaart hebben gebracht voldoen wij aan onze verplichting vanuit de Wwft om een cliëntenonderzoek te doen voordat wij een aan- of verkoop laten plaatsvinden.

MOT

Wij zijn ook verplicht een melding te doen bij de FIU (Financial Intelligence Unit) Nederland, als we een vermoeden hebben van een (voorgenomen) ongebruikelijke transactie. Bijvoorbeeld als we geen reële verklaring van jou krijgen over de herkomst van de gelden.

Wij begrijpen dat het cliëntenonderzoek om privacygevoelige informatie vraagt, vanuit wet- en regelgeving is dit vastgelegd en makelaars moeten hieraan voldoen.

Het verzoek om deze informatie is niet in strijd met de Algemene Verordening Gegevensbescherming (AVG).

Heb je nog vragen? Dan kan je deze altijd aan ons stellen.

Over ons



**Wij zijn
Van Schuppen Makelaars!**

Jouw NVM Makelaar in Veenendaal! Van Schuppen Makelaars kent een lang bestaansrecht, zeker voor onze regio. Het makelaarskantoor in Veenendaal bestaat al sinds 1968. Daarmee is Van Schuppen het oudste, nog bestaande makelaarskantoor in Veenendaal. Een vertrouwde waarde in de regio!

Jong team met de kennis van jaren

Onze geschiedenis is rijk, ons team daarentegen is jong en dynamisch. Wij combineren het beste van beiden. De jarenlange kennis wordt zorgvuldig overgedragen aan nieuwe medewerkers die ons team versterken. Zij verrijken die kennis met hun eigen ervaringen. Door het gebruik van tools, onze app en social media hebben we een breed platform. Daar doen we ons voordeel mee wanneer we jouw woning onder de aandacht brengen van woningzoekers.

Dé full service NVM makelaar

Wij zijn een full service NVM makelaar. Dat houdt in dat Van Schuppen je bij elk denkbaar traject bij jouw vastgoed kan begeleiden. Bij de aan- en verkoop van jouw woning of bedrijfspand, maar net zo goed bij de aan- of verhuur of bij de taxatie van uw vastgoedobject. Ondanks de verschillende disciplines is Van Schuppen vooral een laagdrempelig kantoor. Kom gerust eens langs dan drinken we een kopje koffie en beantwoorden we gelijk jouw vragen.



Weten wat jouw bedrijfspand waard is?
Neem contact met ons op!



Kerkewijk 55
Veenendaal



0318-519 157
info@vanschuppenmakelaars.nl
www.vanschuppenmakelaars.nl