

14a

Groeneveldselaan
3903 AZ VEENENDAAL

BEDRIJFSRUIMTE

Te huur € 1.000 excl. btw p.m.



VAN SCHUPPEN
— MAKELAARS SINDS 1968 —



Ruimte voor jouw ideeën!



Kenmerken

Oppervlakte	197 m²
Vrije hoogte	4,6 m
Roldeur	4 m
Voorzieningen	pantry, toilet en roldeur
Parkeren	openbaar

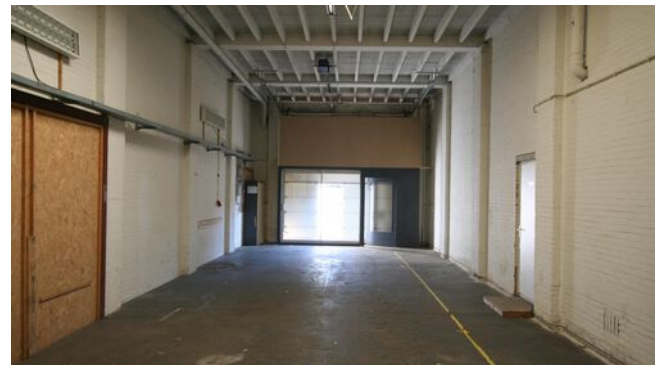

Kennismaking

met Groeneveldselaan 14 a

Op zoek naar een bedrijfs-/opslagruimte van ca. 197 m² op een goede locatie? Dan ben je hier bij het juiste adres. Deze ruimte heeft een hoogte van 4,6 meter en is voorzien van de roldeur welke een hoogte heeft van 4 meter. De ruimte is uitermate geschikt voor diverse bedrijfsdoeleinden waaronder opslag en distributie. Daarnaast beschikt de ruimte over voldoende daglicht door de lichtkoepels, wat zorgt voor een prettige werkomgeving. Deze ruimte is niet te gebruiken voor autobedrijven.

De bedrijfs-/opslagruimte is gelegen op een goed bereikbare locatie op bedrijventerrein Het Ambacht. Op dit bedrijventerrein zijn diverse gerenommeerde bedrijven gevestigd w.o. Restore kringloopwinkel, Praxis, Leenbakker, DOK2, Kwantum en Karwei.

Vloeroppervlakte

De totale verhuurbare vloeroppervlakte bedraagt ca. 197 m².

Bereikbaarheid

De bereikbaarheid van het object is gunstig te noemen. De bedrijfsruimte ligt aan een doorgaande weg welke makkelijk te bereiken is met eigen vervoer. De bushalte ligt op een paar meter verderop.

Parkeergelegenheid

Bij het pand zijn diverse parkeervoorzieningen.

Huurprijs

€ 1.000,- per maand excl. btw.

Huurtermijn

In overleg.

Opzegtermijn

In overleg.

Zekerheid

Afhankelijk van de financiële gegoedheid van de kandidaat een bankgarantie of waarborgsom ter grootte van minimaal drie (3) maanden huur, inclusief btw.

Aanvaarding

In overleg.

Heb je interesse en/of vragen over dit object? Wij nodigen je graag uit contact met ons op te nemen om samen te kijken wat de mogelijkheden zijn!

Aan onvolkomenheden in de vermelde gegevens, tekeningen en schaal kunnen geen aanspraken worden ontleend. De vermelde informatie is van algemene aard en is niet meer dan een vrijblijvende uitnodiging om in onderhandeling te treden.



Kadastrale kaart

Kadastrale kaart

Uw referentie: Nijverheidslaan 97

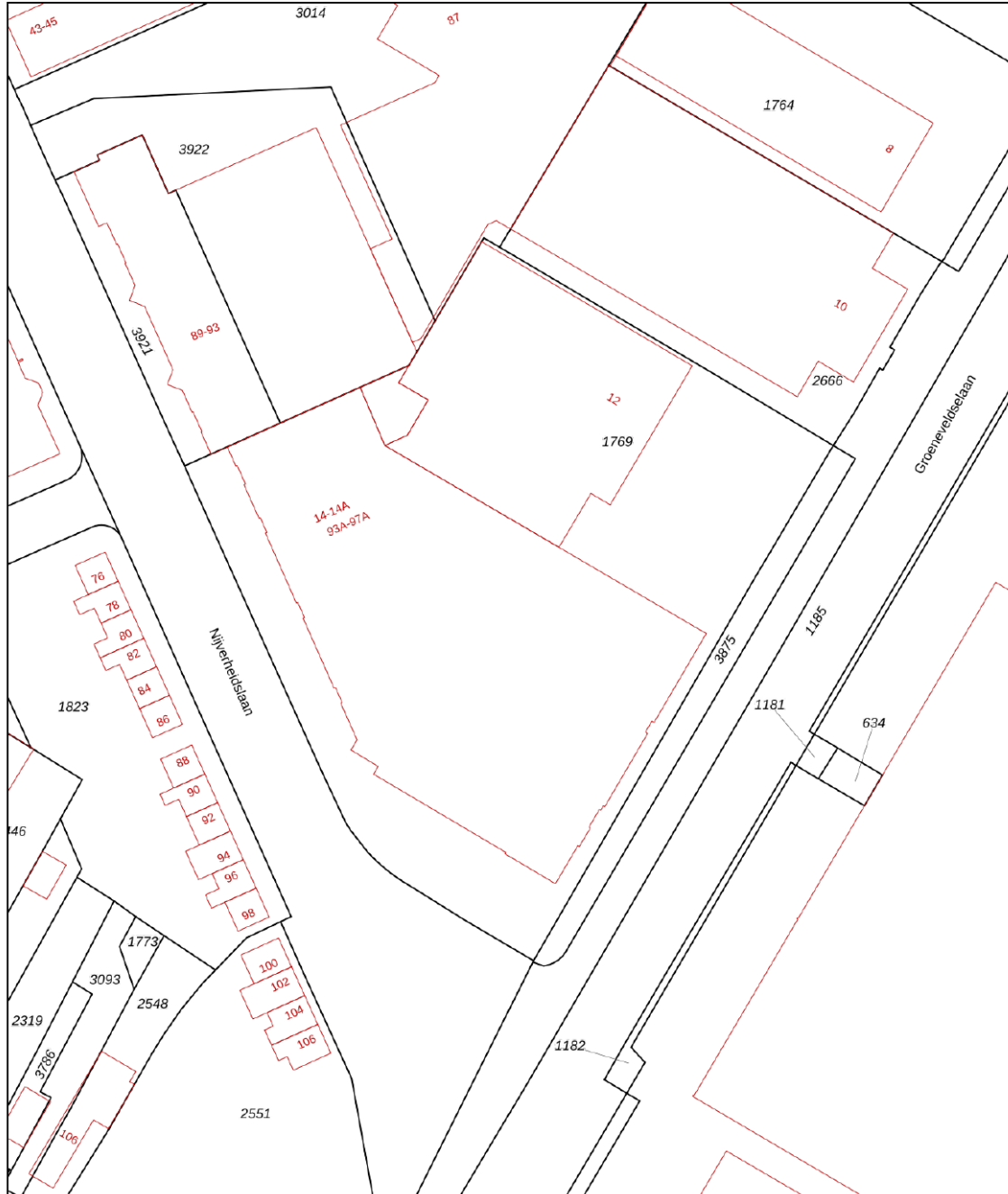

<p>12345 Deze kaart is noordgericht</p> <p>25 Perceelnummer</p> <p>Huisnummer</p> <p>Vastgestelde kadastrale grens</p> <p>Voorlopige kadastrale grens</p> <p>Administratieve kadastrale grens</p> <p>Bebouwing</p>	<p>Schaal 1: 1000</p> <p>Kadastrale gemeente Veendaaal</p> <p>Sectie C</p> <p>Perceel 1769</p>	<p>kadaster</p> 
--	--	--

Aan dit uittreksel kunnen geen betrouwbare maten worden ontleend. De Dienst voor het kadaster en de openbare registers behoudt zich de intellectuele eigendomsrechten voor, waaronder het auteursrecht en het databankenrecht.

Voor een eensluitend uittreksel, geleverd op 15 maart 2023. De bewaarder van het kadaster en de openbare registers

Locatie van het pand

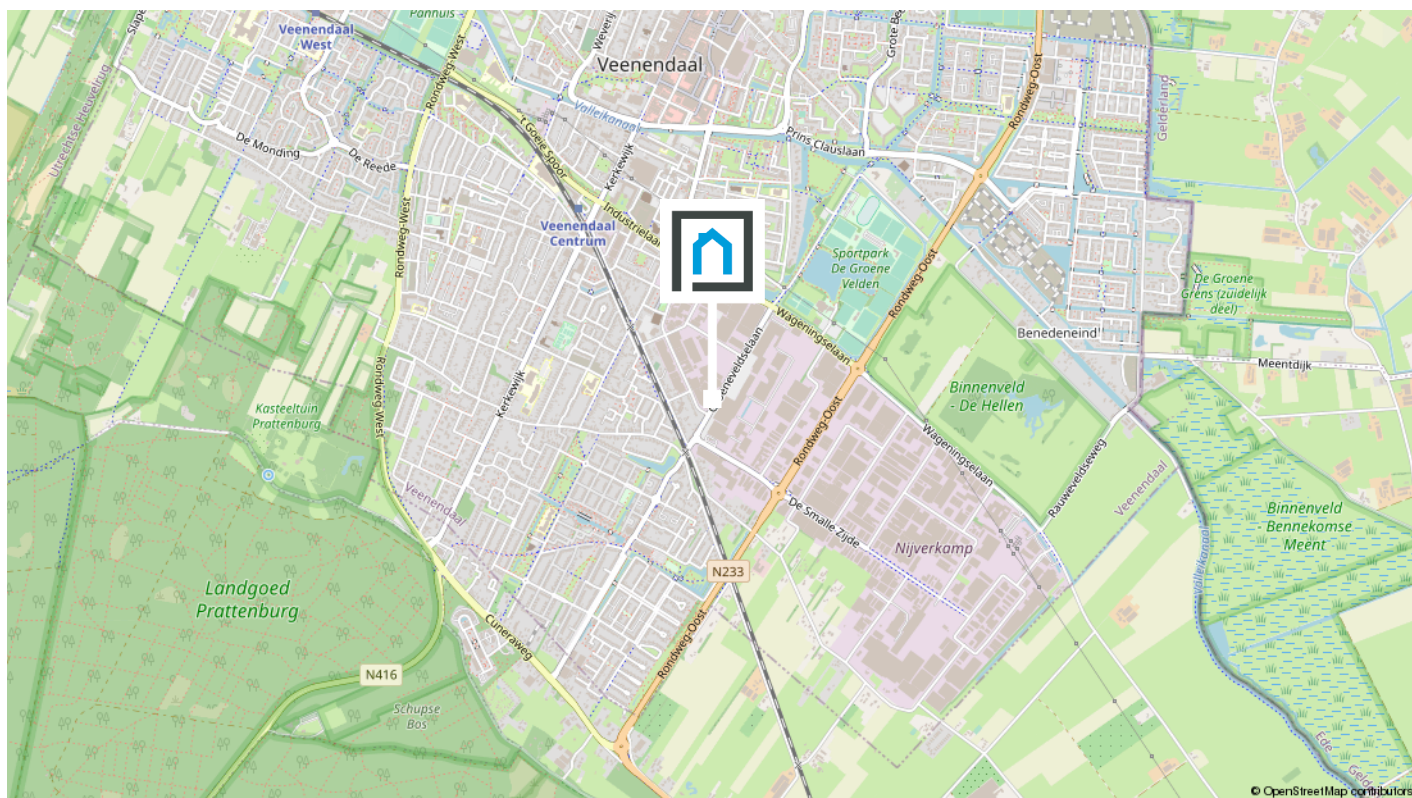

Onderneem jij binnenkort op deze locatie?

De buurt

Het object ligt nabij een van de uitvalswegen van Veenendaal en daardoor zijn de snelwegen A12, A30 en A15 snel en gemakkelijk te bereiken. Veenendaal beschikt over drie NS stations waardoor ook de aansluiting met het openbaar vervoer zeer goed te noemen is. Het dichtstbijzijnde NS station bevindt zich zelfs op loopafstand. Ook het centrum van Veenendaal met al haar voorzieningen is zeer goed bereikbaar.



Werken in het mooie Veenendaal

Mooi dorp

Veenendaal is een bruisend dorp met een stads en groen karakter. De binnenstad heeft een groots winkelhart met een divers aanbod aan restaurants en cafés. Daarnaast zijn Theater De Lampegiet, het Filmhuis en de Cultuurfabriek geschikte plekken voor een avondje uit. Veenendaal is een goede uitvalsbasis voor een heerlijke wandeling of fietstocht, want het dorp ligt op de rand van de Utrechtse Heuvelrug.



Groene omgeving

Veenendaal is een dorp, maar voor veel inwoners voelt het als een stad. Mensen begroeten elkaar op straat, maken een praatje, weten wie hun burens zijn en er heerst een hecht gevoel binnen de vele verenigingen en gemeenschappen.

Het dorp heeft in de loop der jaren verschillende prijzen gewonnen. Veenendaal was in 1997 de Groenste stad van Europa, is in 2000 en in 2020 verkozen tot Fietsstad van Nederland, werd in 2004 benoemd tot de groenste dorp van Nederland én won in 2013 de Nationale Citymarketing Award voor middelgrote gemeenten.

De makelaar als poortwachter

Het is je wellicht opgevallen dat wij sinds kort veel vragen stellen. Dit komt doordat de overheid sinds 25 juli 2018 makelaars (eerder waren het vooral banken) de rol van poortwachter heeft gegeven. Voor jou en ons heeft dit de nodige veranderingen en verantwoordelijkheden meegebracht.

Waarom vragen wij wat we vragen?

Op basis van de Wet ter voorkoming van witwassen en financieren van terrorisme (Wwft) moeten wij al onze klanten identificeren en die identiteit verifiëren, dus ook die van jou. Kortom: wij moeten weten met wie wij zaken doen.

Naast het identificeren en verifiëren brengen wij in kaart waar je woont, maar waarom? Dit alles heeft te maken met het feit dat er landen zijn met een verhoogd risico op witwassen en /of financiering van terrorisme. Daarom doen wij dus onderzoek naar waar je woont en leggen dit vast.

Waarom wordt er gevraagd naar de herkomst van gelden?

We zijn er dan nog niet, want hoe ga je de aankoop financieren? Waar komt het geld vandaan? Zo'n vraag zorgt wellicht voor onbegrip bij je, maar helaas zijn wij het verplicht om te achterhalen wat de herkomst is van het geld waarmee je jouw aankoop gaat financieren. Waarom? Omdat we van de wetgever moeten vaststellen dat je met jouw aankoop geen geld wilt witwassen.

Als we dit in kaart hebben gebracht voldoen wij aan onze verplichting vanuit de Wwft om een cliëntenonderzoek te doen voordat wij een aan- of verkoop laten plaatsvinden.

MOT

Wij zijn ook verplicht een melding te doen bij de FIU (Financial Intelligence Unit) Nederland, als we een vermoeden hebben van een (voorgenomen) ongebruikelijke transactie. Bijvoorbeeld als we geen reële verklaring van jou krijgen over de herkomst van de gelden.

Wij begrijpen dat het cliëntenonderzoek om privacygevoelige informatie vraagt, vanuit wet- en regelgeving is dit vastgelegd en makelaars moeten hieraan voldoen.

Het verzoek om deze informatie is niet in strijd met de Algemene Verordening Gegevensbescherming (AVG).

Heb je nog vragen? Dan kan je deze altijd aan ons stellen.

Over ons



**Wij zijn
Van Schuppen Makelaars!**

Jouw NVM Makelaar in Veenendaal! Van Schuppen Makelaars kent een lang bestaansrecht, zeker voor onze regio. Het makelaarskantoor in Veenendaal bestaat al sinds 1968. Daarmee is Van Schuppen het oudste, nog bestaande makelaarskantoor in Veenendaal. Een vertrouwde waarde in de regio!

Jong team met de kennis van jaren

Onze geschiedenis is rijk, ons team daarentegen is jong en dynamisch. Wij combineren het beste van beiden. De jarenlange kennis wordt zorgvuldig overgedragen aan nieuwe medewerkers die ons team versterken. Zij verrijken die kennis met hun eigen ervaringen. Door het gebruik van tools, onze app en social media hebben we een breed platform. Daar doen we ons voordeel mee wanneer we jouw woning onder de aandacht brengen van woningzoekers.

Dé full service NVM makelaar

Wij zijn een full service NVM makelaar. Dat houdt in dat Van Schuppen je bij elk denkbaar traject bij jouw vastgoed kan begeleiden. Bij de aan- en verkoop van jouw woning of bedrijfspand, maar net zo goed bij de aan- of verhuur of bij de taxatie van uw vastgoedobject. Ondanks de verschillende disciplines is Van Schuppen vooral een laagdrempelig kantoor. Kom gerust eens langs dan drinken we een kopje koffie en beantwoorden we gelijk jouw vragen.



Weten wat jouw bedrijfspand waard is?
Neem contact met ons op!



Kerkewijk 55
Veenendaal



0318-519 157
info@vanschuppenmakelaars.nl
www.vanschuppenmakelaars.nl